

Guado Loc. Badu Cavanu sent. 602 tratto Mariani-Basile

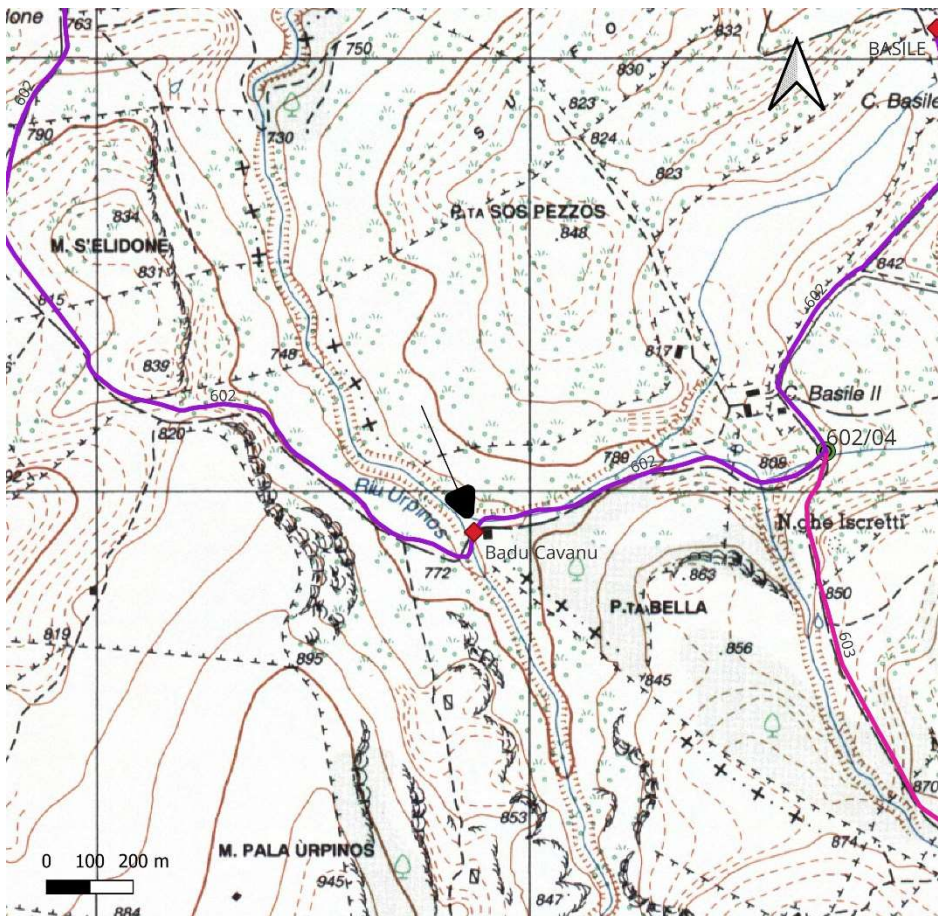

Guado Badu Cavanu - Illorai

- è posto lungo la Direttrice della RES Sentierno n° 602 tratto Mariani-Basile;

- il Guado è costituito da una serie di tubolari in cls prefabbricato ricoperti da materiale costituito da terra e pietrame locale, che consentono il passaggio a piedi;

- Presenta un problema strutturale dovuto al dilavamento delle pareti della struttura di contenimento dei Tubolari, provocato dalla piena del Riu Irde;

- l'attraversamento a piedi del Guado risulta essere problematico;





Conzas 15/04/2026

Mario Cossu